

MODULARIO  
F. rig. rend. 497



MINISTERO DELLE FINANZE  
DIREZIONE GENERALE DEL CATASTO E DEI SS.TT.EE.  
**CATASTO EDILIZIO URBANO** (RDL 13-4-1939, n. 652)

MOD. **BN** (CEU)

LIRE  
**385**

Planimetria di u.i.u. in Comune di **CASTIGLIONE DEI PEPOLI** via **BORG** civ. **52**

**PIANTA PIANO TERRA**

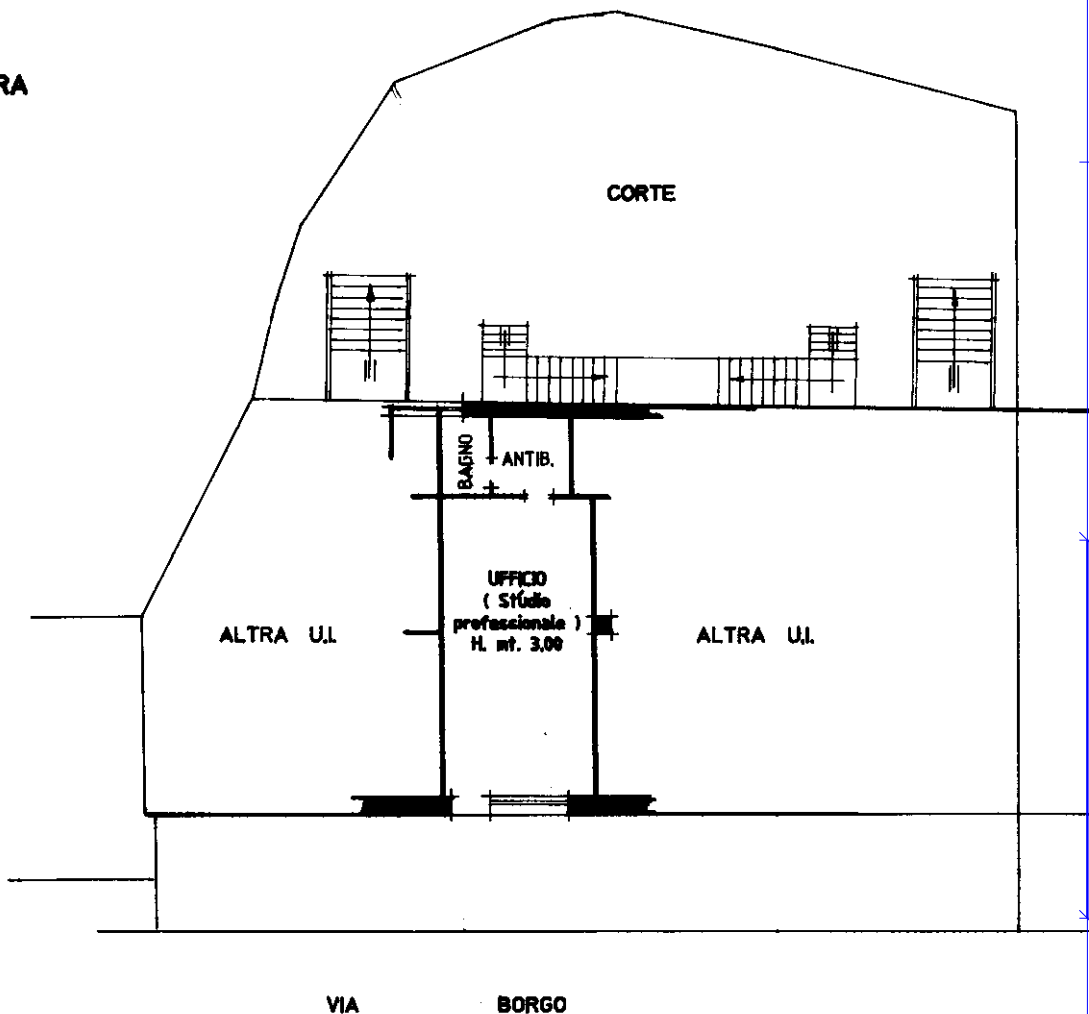

PLANIMETRIA CATASTALE SCALA 1:200  
COMUNE DI CASTIGLIONE DEI PEPOLI  
FOGLIO 5 - MAPP. 364

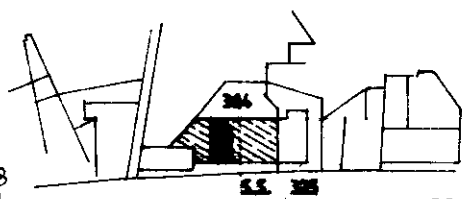

ORIENTAMENTO

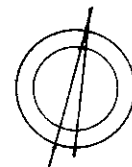

SCALA DI 1:200

PROL. (M.O.S.) n. 22789  
Valore u.i.u. n. 50'00  
SERVIZIO 50'00

**F00495** 5 OTT. 1988

Dichiarazione di N.C.   
Denuncia di variazione

Compilata dal **INGENIERE TARABUSI SANTE**  
(Titolo, cognome e nome)

RISERVATO ALL'UFFICIO

Ultima planimetria in atti

Data presentazione: 05/10/1998 - Data: 16/03/2022 - n. T374917 - Richiedente: FRMNNT49L50G753H  
Totale schede: 4 - Formato di acquisizione: A4 - n. sub. 364

Isritto all'albo de **INGENIERI TARABUSI SANTE**  
**BOLOGNA**  
data 02/09/1988 Firma

**Dr. Ing. SANTE TARABUSI**  
VIA DEL CORSO n. 52 PIANO T  
Castiglione dei Pepoli (Bo)  
Isritto all'albo Ingegneri di Bologna  
N. BO 2866 I 248

Roma - Istituto Poligrafico e Zecca dello Stato - P.V.

Catasto dei Fabbricati - Situazione al 16/03/2022 - Comune di CASTIGLIONE DEI PEPOLI (C296) - < Foglio 5 - Particella 364 - Subalterno 8 >  
VIA DEL CORSO n. 52 Piano T