



NUOVO CATASTO EDILIZIO URBANI

(R. DECRETO-LEGGE 13 APRILE 1930, N. 662)

Planimetria dell'immobile situato nel Comune di MONZUNO Via STATALE VAL DI SETTE

Ditta MARANI ALFONSINO (Marzabotto 26/08/'37) e POLUZZI NARA (Anzola dell'Emila 28/05/'50) coniu

Allegata alla dichiarazione presentata all'Ufficio Tecnico Erariale di BOLOGNA

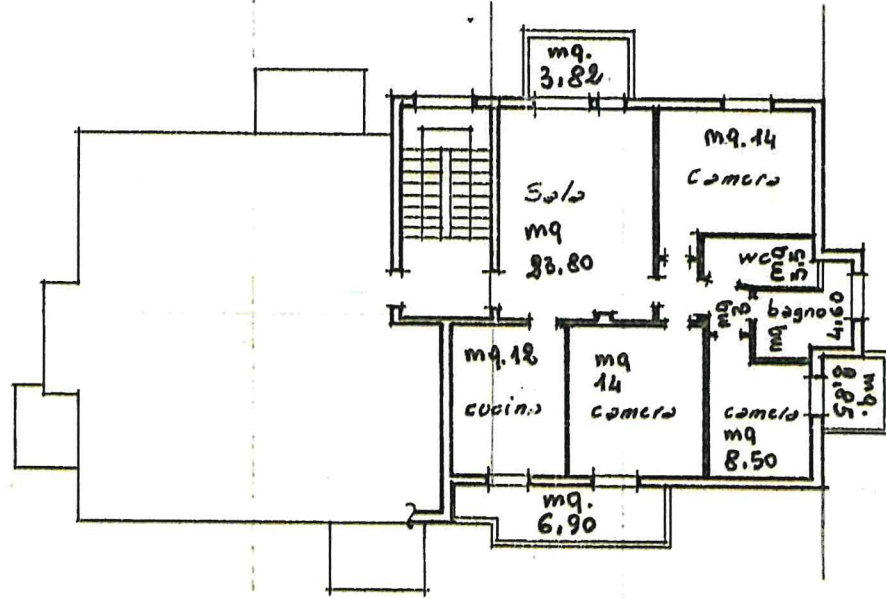

PIANO SECONDO H=2.70 m.

PLANIMETRIA 1/1000
 COMUNE DI MONZUNO
 FOGLIO all 1
 MAPPALE

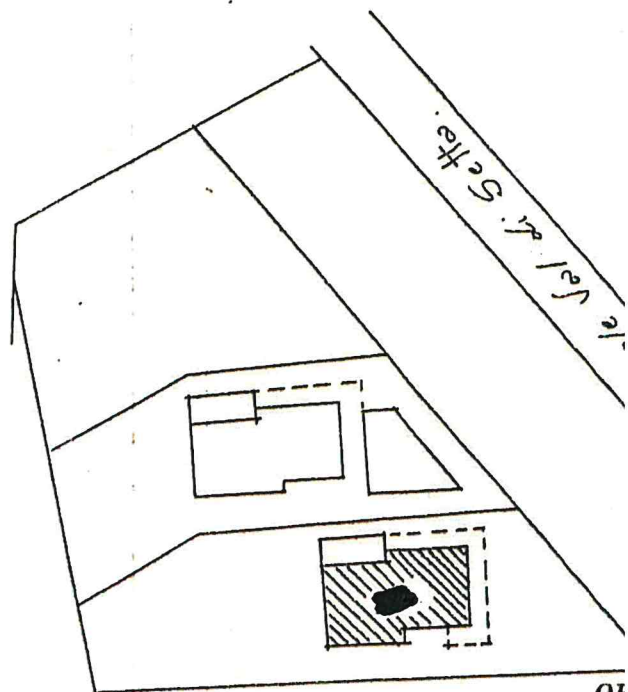



NUOVO CATASTO EDILIZIO URBANI

(R. DECRETO-LEGGE 13 APRILE 1930, N. 632)

Planimetria dell'immobile situato nel Comune di MONZUNO Via STATALE VAL DI SE

Ditta MARANI ALFONSINO (Marzabotto 26/08/1937) e POLUZZI NARA (Anzola dell'Emilia 28/05/1950)

Allegata alla dichiarazione presentata all'Ufficio Tecnico Erariale di BOLOGNA

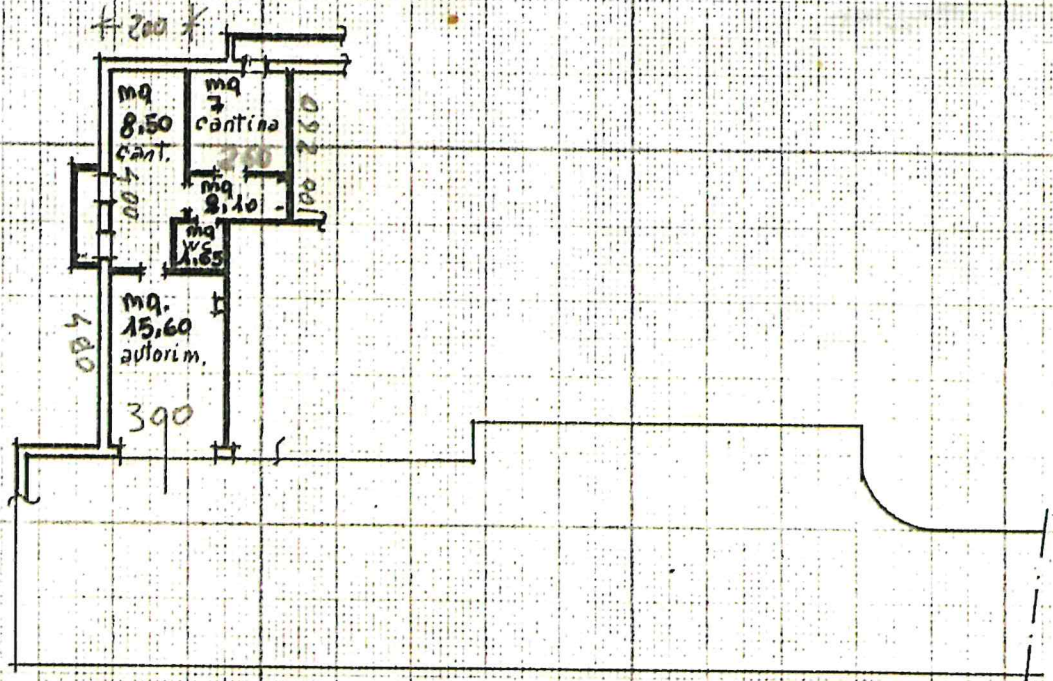

PIANO INTERRATO H=3.00 m

PLANIMETRIA SCALA 1/1000
 COMUNE DI MONZUNO
 FOGLIO **all**
 MAPPALE

